



Nos acercamos a ustedes para comentarles los **tarifarios de alojamientos** disponibles en la ciudad de Bahía Blanca. Deben tener en cuenta que los precios comunicados están fijados a fecha de marzo y pueden tener un ajuste mensual por medio del IPC.

En las siguientes páginas encontrarán hospedajes entre 3 y 5 estrellas. Cualquier información o contacto, por favor comunicarse con los alojamientos por teléfono o vía e-mail.

Hospedajes hasta ★★ ★

Por persona por día aproximadamente hasta \$ 40.000 en base doble.

⇒ Nombre del Alojamiento: **Hotel Bahía**

Dirección: Chiclana 251 - Teléfono: 2914553050

Mail: hoteles@bahia-hotel.com.ar

Web: <http://www.bahia-hotel.com.ar/>



Muy Recomendado!!

Tarifas / Cantidad de Personas:

- **El valor por noche por persona hasta 30 personas** es de \$32000 con tarjeta de débito crédito o transferencia, o de \$28000 con efectivo contado.
- **El valor por noche por persona para 30 - 50 personas** es de \$30500 con tarjeta de débito crédito o transferencia, o de \$26500 con efectivo contado.
- **El valor por noche por persona para 50 - 70 personas** es de \$29000 con tarjeta de débito crédito o transferencia, o de \$25000 con efectivo contado.

⇒ Nombre del Alojamiento: **HYGGE**

Dirección: Brandsen 103, Torre Zeu.

@hyggebahia es el perfil de Instagram para visualizar los departamentos.

Para reservas comunicarse al WhatsApp 2914053391.

Tarifas / Cantidad de Personas:

Comodidades para 1 hasta 6 personas, de acuerdo a su necesidad.



Recomendado!!

Departamentos de alquiler temporal de un dormitorio separado con o sin cochera.

Posibilidad de armarse con dos camas individuales o una cama queen.

El valor promocional por noche es de \$ 80.000 + IVA cada departamento en **base doble (por persona).**

⇒ Nombre del Alojamiento: **LEVEL Suites, Terrazas & Green**

Dirección: O'Higgins 458 - Bahía Blanca (dirección más cercana a 4 cuadras de la plaza principal, luego existen otras direcciones, consultar en la página web).

Tarifas / Cantidad de Personas:

Alquiler temporal Bahía Blanca Departamentos, Alquiler por día amoblados.

Web:

<https://share.google/JVfK4xlcX8KwW5r7Z>

SUITE PARA UNO / DOS \$ 84.000.

SUITE PARA TRES: \$ 98.000.

SUITE PRINCIPAL PARA CUATRO \$ 140.000.

Reservas: <https://share.google/JVfK4xlcX8KwW5r7Z>



Recomendado!!

⇒ **Nombre del Alojamiento:** **Apart Martinique. ¡¡Muy buena oportunidad!!**

⇒ **4/5 estrellas!!**

Dirección: Laprida 120 - Teléfono: 2914565010

Mail: apartamentos@martinique.com.ar

Web: <http://www.martinique.com.ar/>

Tarifas / Cantidad de Personas:

Comodidades: Heladera, Cocina con horno, Microondas, Aire Acondicionado, TV Cable, Cochera.

Esta cadena de alojamientos puede bloquear hasta 6 Departamentos con capacidad **máxima de 4 pasajeros** (pax).

1 pax \$ 72.5000 la noche.

2 pax \$ 75.000 la noche (es decir, cada pasajero paga la mitad).

3 pax \$ 90.000 la noche (es decir, cada pasajero paga proporcional).

4 pax: opción dpto 1 baño \$ 100.000 la noche/ opción dpto 2 baños \$ 110.000

Estacionamiento \$8.000.



⇒ **Nombre del Alojamiento:** **Hotel Muñiz**

Dirección: O'Higgins 23 - Teléfono: 2914560060

Mail: reservas@hotelmuniz.com.ar

Web: <http://www.hotelmuniz.com.ar/>



Tarifas / Cantidad de Personas:

Habitación	sgl	dbi	tpl	cpl
Standard	\$ 59.200	\$ 80.800	\$ 115.900	\$ 134.200
Intermedia	\$ 74.400	\$ 96.300	\$ 141.800	\$ 162.000
Superior	\$ 95.200	\$ 123.300	\$ 150.500	
Suite	\$ 123.300	\$ 131.100		

Superior y Suite son 4 y 5 estrellas.

Nos comunican que tienen incluido en las tarifas un descuento especial con la UNS del 10%. Asimismo, para ADENAG harían un 15% de descuento pagando en efectivo. Por favor comunicarse con ellos para información sobre el descuento.



⇒ **Nombre del Alojamiento:** **Hotel Chiclana**

Dirección: Dirección: Chiclana 370 - Teléfono: 2914539204

Mail: info@hotelchiclana.com.ar

Tarifas / Cantidad de Personas:

Habitación		sgl	dbl	tpl	cpl	qpl
Desayuno / Aire acondicionado / Cochera	Baño Privado	\$ 61.000	\$ 75.000	\$ 91.000	\$ 116.000	\$ 131.000
Desayuno / Aire acondicionado / Cochera	Baño compartido	\$ 41.000	\$ 54.000	\$ 64.000		

⇒ **Nombre del Alojamiento:** **Hospedaje Canciller**

Dirección: Dirección: Brown 667 - Teléfono: 2914538270

Mail: info@hcanciller.com.ar

Tarifas / Cantidad de Personas:

Habitación		sgl	dbl	tpl	cpl
Desayuno / Aire acondicionado / Cochera / Aceptan mascotas	Standard baño privado	\$ 61.500	\$ 71.000	\$ 91.500	\$ 105.500
Desayuno / Aire acondicionado / Cochera / Aceptan mascotas	Standard baño compartido	\$ 43.500			

También contamos con estas opciones!!

Nombre del Alojamiento	Dirección
Apart Patagonia Sur	Dirección: Italia 64 Teléfono: 291455-2110 Mail: apartpatagoniasur@gmail.com Web: http://www.apartpatagoniasur.com.ar/
Hostel Bahía Blanca	Dirección: Soler 701 Teléfono: 2914526802 Mail: info@hostelbahiablanca.com Web: http://hostelbahiablanca.com/hostel/espanol/index1.html

Nombre del Alojamiento	Comodidades	Habitación	sgl	dbl	tpl	cpl	qpl
Apart Patagonia Sur	Desayuno continental / Kitchenette Microondas / Aire Acondicionado / TV Gimnasio / Cochera	Standard	\$ 75.000	\$ 95.000	\$ 120.000		
Hostel Bahía Blanca	Desayuno / Aire acondicionado / Lockers Lavandería / TV / Cochera/ Aceptan mascotas	Hab privada Baño Privado	\$ 30.000	\$ 35.000	\$ 45.000	\$ 53.000	\$ 60.000
	Desayuno / Aire acondicionado / Lockers Lavandería / TV / Cochera/ Aceptan mascotas	Hab privada Baño Comp.	\$ 20.000	\$ 25.000			
	Desayuno / Aire acondicionado / Lockers Lavandería / TV / Cochera/ Aceptan mascotas	Hab Comp. Baño Comp.	\$ 15.000	\$ 20.000	\$ 28.500	\$ 36.000	\$ 42.500

Hospedajes ★★★★★

⇒ Nombre del Alojamiento: **Apart Hotel Orion**

Dirección: España 227 -
Teléfono: 2914513505
Tarifas / Cantidad de Personas:

Comodidades para 1 hasta 6 personas, de acuerdo a su necesidad.



Recomendado!!

Simple: \$96800 Tarjeta Débito/Crédito o \$80000 Efectivo.
Doble: \$106500 Tarjeta Débito/Crédito o \$88000 Efectivo.
Triple: \$118000 Tarjeta Débito/Crédito o \$97500 Efectivo.
Cuádruple: \$129900 Tarjeta Débito/Crédito o \$107500 Efectivo.
Quíntuple: \$139900 Tarjeta Débito/Crédito o \$115600 Efectivo.
Séxtuple: \$152900 Tarjeta Débito/Crédito o \$126500 Efectivo.

Todos los precios incluyen IVA.

Link de Acceso / Reservas:

Mail: reservas@orionaparthotel.com.ar

Web:

<https://www.orionapartamentos.com.ar>

⇒ Nombre del Alojamiento: **Hotel Argos**

Dirección: Dirección: España 149 -

Teléfono: 2914550404

Mail: reservas@hotelargos.com

Web: <http://www.hotelargos.com/>

Tarifas / Cantidad de Personas: Tipo de Habitación: Standard.

Single: \$ 112.000

Doble: \$ 140.000

Comodidades: cuenta con Desayuno, Caja fuerte, Gym, Hab. Discapacitados, Aire acondicionado, Bar, Restaurante y Cochera. Opción con cochera: \$17.500 aprox.

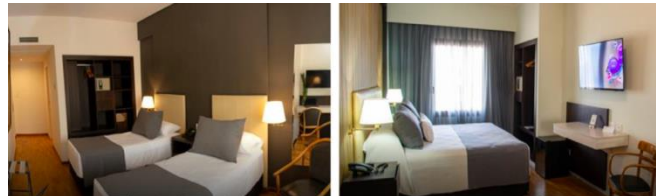

⇒ **Nombre del Alojamiento: Magna Suite**

Dirección: San Martín 336 -

Teléfono: 2914257298

Mail: info@magnasuites.com.ar

Web:

<http://www.magnasuites.com.ar/>



Recomendado!!

Tarifas / Cantidad de Personas:

Disponibilidad por el momento 10 apartamentos monoambientes de 36 mts., amplios y modernos, se adaptan hasta para 4 personas.

Tarifas para Mayo son: Apartamento SINGLE/DOBLE \$ 118.000 p/noch, TRIPLE \$ 140.000, CUÁDRUPLE \$ 155.000.

En todos los casos incluye desayuno, de precisar cocheras las mismas tienen un costo de \$ 12.000 diarios p/vehículo, para huéspedes que participen de este evento van a tener un 10% de descuento en Magna Suites. Por favor, interesados consultar con el alojamiento.

Comodidades: cuenta con Desayuno, Caja fuerte, Microondas, Frigobar, Aires Acondicionado, Cofres seguridad y Cochera.

⇒ **Nombre del Alojamiento: Hotel Land Plaza**

Dirección: Saavedra 41 - Teléfono:

2914599000

Mail:

reservasbbca@landplaza.com.ar

Web:

<http://www.magnasuites.com.ar/>

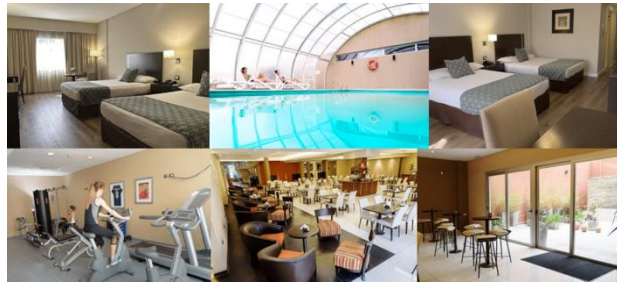

Tarifas / Cantidad de Personas:

Valores especiales para ADENAG:

Habitación standard single USD 96 + IVA

Huésped adicional USD 15 + IVA

Para realizar las reservas, solicitamos se comuniquen directamente a reservasbbca@landplaza.com.ar, ya informamos en la recepción del Hotel la tarifa acordada.

Comodidades:

La habitación standard posee dos camas de 1.40 x 2 mts. Nuestra tarifa incluye desayuno buffet, uso de gimnasio, sauna y piscina cubierta con agua climatizada.

OTRAS OPCIONES DE ALOJAMIENTO

Sugerimos consultar:

⇒ Mapa de alojamientos

<https://www.bahia.gob.ar/conoce/servicios-turisticos/alojamiento-en-bahia/#mapa>

⇒ Listado completo de alojamientos:

<https://www.bahia.gob.ar/conoce/servicios-turisticos/alojamiento-en-bahia/>

⇒ TARIFARIO HOTELERO valores marzo 2026:

<https://www.bahia.gob.ar/wp-content/uploads/2026/03/Tarifario-MARZO-2026.pdf>

MAPA DE INGRESO A BAHÍA BLANCA

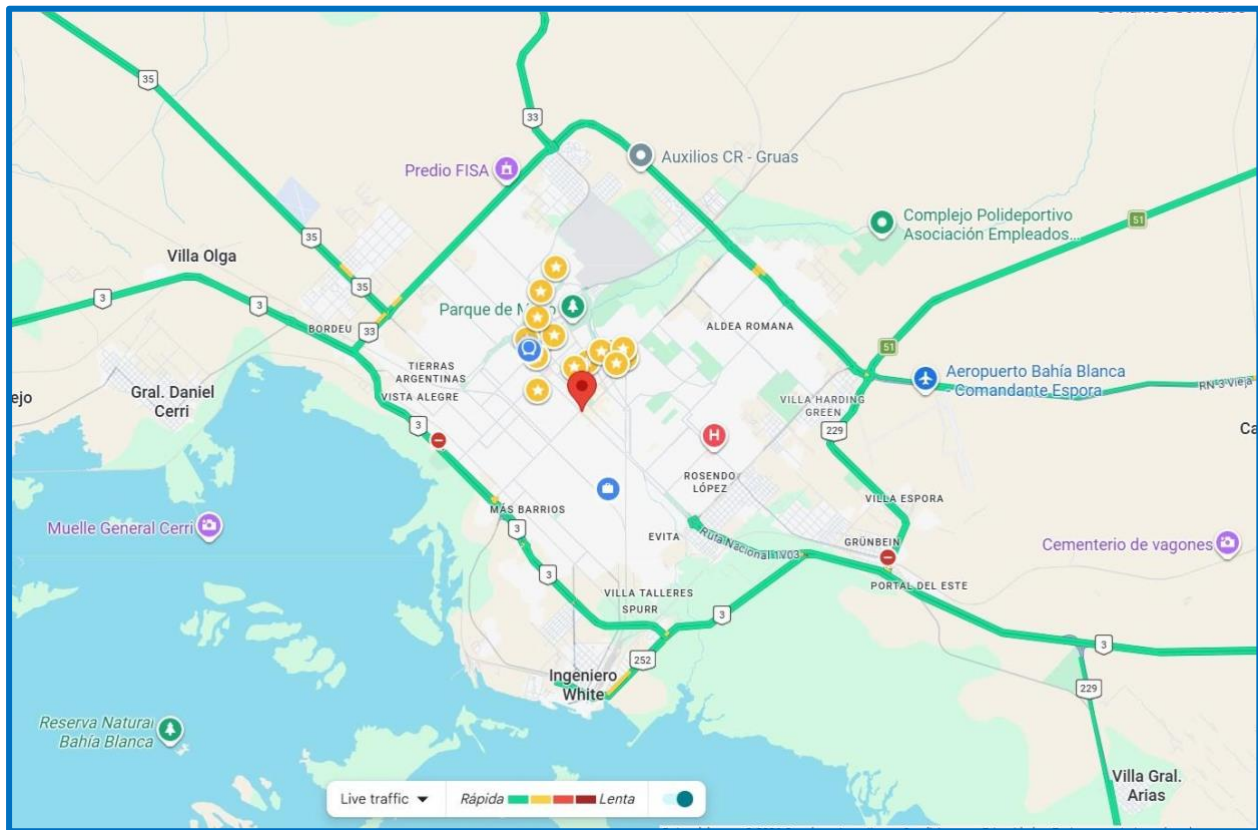

Rutas de ingreso a Bahía Blanca

- **Acceso 1: Ruta Nacional 3 SUR:** Puerta de ingreso hacia el sur con la Patagonia (Viedma y Ushuaia).
- **Acceso 2: Ruta Nacional 35:** Conecta hacia el norte con Santa Rosa (La Pampa) y continúa hacia Río Cuarto y Córdoba.
- **Acceso 3: Ruta Nacional 33:** Ingresa desde el noroeste, vinculando a la ciudad con Rosario y pasando por ciudades como Pigüé y Trenque Lauquen.
- **Acceso 4: Ruta Provincial 51:** Ingresa por el sector noreste, conectando con Coronel Pringles y Olavarría. Es una alternativa común a la RN3
- **Acceso 5: Ruta Nacional 3:** Conecta hacia el noreste con Buenos Aires (vía Azul y Las Flores)

Estado de rutas de ingreso a Bahía Blanca

A marzo de 2026, los ingresos a Bahía Blanca presentan una situación mixta, con obras activas en algunos sectores y restricciones persistentes en otros tras los daños climáticos de años previos.

Ruta Nacional 33 (hacia Rosario)

Estado: Con precaución y demoras.

Detalle: Actualmente se realizan trabajos de reasfaltado y mantenimiento en el tramo entre "El Cholo" y la rotonda de "Bosque Alto". Hay un desvío operativo habilitado:

Hacia Bosque Alto: Se circula por la calzada original.

Hacia El Cholo: El tránsito se desvía en la rotonda Don Bosco hacia la colectora, retomando la ruta en el acceso a la VTV.

Nota: Se estima que estas tareas duren varias semanas (hasta mediados de abril de 2026).

Ruta Nacional 35 (hacia Santa Rosa/Córdoba)

Estado: Crítico con restricciones.

Detalle: Sigue siendo el acceso más afectado. Aunque se han realizado trabajos de emergencia para rehabilitar la transitabilidad tras los socavones, persisten sectores con banquetas inestables y presencia de maquinaria.

Restricciones: En varios tramos cerca del límite con La Pampa se mantiene la prohibición para tránsito pesado o se requiere máxima precaución por deformaciones estructurales en la calzada.

Ruta Nacional 3 (hacia Buenos Aires y el Sur)

Estado: Variable / Precaución.

Acceso Norte (Buenos Aires): El tramo de la Autovía está bajo un nuevo esquema de concesiones, lo que ha generado el inicio de bacheo profundo y reparaciones en las losas de hormigón.

Acceso Sur (Viedma): Se circula con normalidad, aunque con precaución en los puentes cercanos al Canal Maldonado, donde se instalaron refuerzos (puentes Bailey) en periodos de reparación.

Ruta Provincial 51 (hacia Pringles)

Estado: Bueno / En mejora.

Detalle: Es uno de los accesos que mejor se encuentra gracias a la finalización de tramos de repavimentación y construcción de terceras trochas (carriles de sobrepaso para camiones). Es una alternativa recomendada para evitar los sectores más deteriorados de la RN3 hacia el noreste.